INFORMATIVO
Gastronomia & Hospitalidade
SinHoRes Osasco - Alphaville e Região

DEFENDEMOS A SUA EMPRESA
www.sinhoresosasco.com.br
Edição: **02** | **Fevereiro** 2018

Contribuição Sindical/Negocial fortalece atuação do SinHoRes Osasco – Alphaville e Região

A Contribuição Sindical/Negocial, paga apenas uma vez por ano, é obrigatória e garante uma atuação forte do SinHoRes Osasco – Alphaville e Região! É através dela que o sindicato viabiliza diversos benefícios oferecidos aos estabelecimentos da região, visando sempre o desenvolvimento e o fortalecimento das empresas de Gastronomia, Hospitalidade & Turismo.

Nosso sindicato atua combatendo projetos que prejudicam o setor; oferece orientação jurídica; desenvolve palestras e workshops que auxiliem os empresários na gestão do negócio; firma parcerias que beneficiam o ramo na região; informa os empresários sobre os acontecimentos do setor e dá dicas de administração; investe em benefícios e serviços; trabalha na preparação e aperfeiçoamento da Convenção Coletiva de Trabalho e na resolução prévia de conflitos com o sindicato dos trabalhadores.

Além de tudo isso, o comprovante de enquadramento/recolhimento do imposto sindical continua obrigatório para obter e renovar o alvará de funcionamento do estabelecimento, de acordo com o Art. 608 da CLT – Consolidação das Leis de Trabalho.

O boleto estará disponível em nosso site em breve.

Atenção, empresários! Todas as empresas devem fazer o E-TIG!

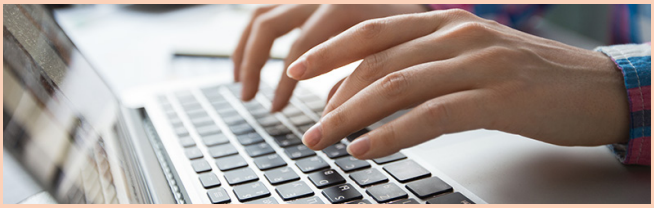

De acordo com a Convenção Coletiva de Trabalho, assinada pelo SinHoRes e Sinthoresp, em 2017, todas as empresas da base devem fazer o E-TIG – Termo de Implantação de Gorjeta Eletrônico, independente do número de trabalhadores, porte da empresa ou regime tributário.

Em breve, no site do SinHoRes estará disponível para feitura o Termo de Implantação de Gorjeta Compulsório, Termo de Implantação de Gorjeta Espontânea e o Termo de Implantação de Gorjeta Inexistente. Mesmo as empresas que não recebem nenhum tipo de gorjeta deverão fazer o termo.

O E-TIG será assinado tanto pelo SinHoRes quanto pelo Sinthoresp dando maior segurança jurídica para as empresas, evitando questionamentos na esfera trabalhista futuramente.

Para fazer o E-TIG, é necessário estar em dia com todas as contribuições do sindicato.

No dia 25/1, o presidente Edson Pinto participou de audiência com o Deputado Estadual Campos Machado, também presidente do PTB São Paulo e Secretário Geral do PTB Nacional. Na oportunidade, foi discutido o cenário político estadual e nacional, além de propostas para o incremento do turismo e da alimentação fora do lar na base do SinHoRes e no estado de São Paulo.

No dia 8/1, o presidente Edson Pinto se reuniu com o Secretário Estadual da Agricultura e Abastecimento de São Paulo, deputado federal Arnaldo Jardim, quando discutiram o cenário político estadual e nacional, além de estratégias de ação para uma alimentação segura, saudável e em quantidade suficiente à população.

No final de 2017, o presidente Edson Pinto se reuniu com o prefeito de Osasco, Rogério Lins, quando apresentou o sindicato patronal e abordou o mapeamento e o recadastramento do comércio ambulante de alimentos na cidade. Além disso, também foi pauta da reunião a realização da Feira Gastronômica, que acabou sendo cancelada, já que causava uma concorrência desleal com os estabelecimentos formais do entorno da prefeitura. Por fim, Lins também se comprometeu a analisar o pleito de colocar o Turismo na cidade em nível de secretaria municipal ou coordenadoria ligada ao seu gabinete, além da criação de um grupo de trabalho de Turismo no Cioeste .

ACESSE O SITE E FIQUE SÓCIO DO SINHORES!

www.sinhoresosasco.com.br

1° Seminário SinHoRes de Gastronomia & Hospitalidade aborda reforma trabalhista e lei da gorjeta

Em dezembro, em parceria com o Sebrae e o Sinthoresp, realizamos o 1° Seminário SinHoRes de Gastronomia & Hospitalidade para discutir a reforma trabalhista, as aplicações da Lei da Gorjeta, entre outras temáticas, no Hotel Best Western, em Osasco.

O evento contou com a participação do gerente do Sebrae Regional de Osasco, Carlos Alberto de Freitas, que falou sobre a nova parceria com o SinHoRes para produzir diversas articulações para atender o maior número de empresas do segmento através das atividades de gestão empresarial, de pessoas, financeira e gestão de marketing.

A reforma trabalhista foi um dos principais pontos abordados e contou com o advogado da CNTur e Consultor do SinHoRes, Dr. Carlos Augusto Pinto Dias abordando os pontos mais relevantes alterados pela nova legislação. O advogado do Sinthoresp, Gilmar Xavier Alves, explicou as mudanças trazidas pela nova lei da gorjeta, as modalidades do termo de implantação da gorjeta e os cuidados que os estabelecimentos devem ter a partir de agora.

O evento contou com apoio do Sinthoresp; da Casa do Empreendedor; e hotel do Best Western.

SinHoRes já tem Diretor Regional em Santana de Parnaíba

Em dezembro de 2017, o presidente do SinHoRes, Edson Pinto, e o diretor regional de Santana de Parnaíba, Antônio Henrique Branco Junior, o Toninho, tomaram posse no Conselho Municipal de Turismo (COMTUR) de Santana de Parnaíba.

O presidente Edson como membro titular e o diretor Toninho como suplente no COMTUR expandem a atuação do SinHoRes na cidade, ampliando a interlocução com o poder público para melhorar a visibilidade do setor de turismo e o ambiente de negócios.

Toninho já possui dois estabelecimentos em Santana de Parnaíba, o Bartolomeu Chopp Bar e o Emprestado Di Buteco.

Vitória do SinHoRes Osasco – Alphaville e Região!

Liminar da Justiça suspende lei que obrigava restaurantes e bares a darem desconto para pessoas que fizeram cirurgia bariátrica

No final de 2017, o juiz João Carlos Saletti, da Comarca de São Paulo do Tribunal de Justiça do Estado de São Paulo, acatou pedido do SinHoRes Osasco – Alphaville e Região e concedeu liminar que suspende a Lei Municipal de Osasco 4.791, de fevereiro de 2017, que obrigava restaurantes, lanchonetes e bares a concederem 50% de desconto no preço de refeições servidas a la carte, porções ou rodízios, ou servirem meia porção, para pessoas que fizeram a cirurgia bariátrica.

O pedido de inconstitucionalidade foi realizado pelo departamento jurídico do sindicato patronal. A lei restringia a liberdade de iniciativa dos empreendedores dos estabelecimentos e depreciava o serviço realizado, causando perda financeira. "O alimento é o menor custo de um estabelecimento. Os maiores custos são com folha de pagamento, aluguel e impostos. Sendo assim, o cliente pode ingerir mais ou menos alimento que os valores continuarão os mesmos", explicou o presidente do sindicato patronal, Edson Pinto.

Saiba quais são os benefícios que o associado do SinHoRes Osasco – Alphaville e Região tem acesso!

Desconto no pagamento do Termo de Implantação de Gorjeta Eletrônico (E-TIG)

Orientação Jurídica com Dr. Marcel Borro

CHEVROLET

A concessionária VIGORITO proporciona para associados desconto em toda linha de veículos CHEVROLET.

Nova Onda Comunicação

Em parceria com o SinHoRes Osasco – Alphaville e Região a agência Nova Onda Comunicação oferece descontos de até 20%.

Contrato Seguros Corretora

De acordo com a Convenção Coletiva de Trabalho 2017 – 2019, é obrigatório que todas as empresas concedam seguro de vida coletivo para os trabalhadores.

INBRAVISA
Instituto Brasileiro de Auditoria em Vigilância Sanitária

Profissionais da área técnica, de auditoria, consultoria e treinamentos em Vigilância Sanitária, a serviço do crescimento do seu negócio.

Regional Segurança

Diagnóstico gratuito do seu atual sistema de segurança e vigilância, além de descontos na contratação dos serviços de segurança eletrônica e patrimonial.

EXPEDIENTE

Diretoria Executiva
Presidente: Edson Pinto (Gastronomia)
Vice-Presidente: Paulo César Andrade (Gastronomia)
Diretor-Secretário: Benê Ferreira (Hospitalidade)
Diretor-Tesoureiro: Jaques Dimas Mattos Albuquerque de Souza (Hospitalidade)
Conselho Fiscal:
Adalberto Trevizan (Hospitalidade)
Alexandre Augusto da Silva Militão (Gastronomia)
José Neves Neto (Gastronomia)
Mário Eduardo Rovira (Gastronomia)

Endereço:
Rua Euclides da Cunha, 173, Centro – Osasco – SP – 06016-030

Tel.: (11) 3682-2370
E-mail: comunicacao@sinhoresosasco.com.br
Site: www.sinhoresosasco.com.br

EDIÇÃO E DIAGRAMAÇÃO
Nova Onda Comunicação
Tel.: (11) 3654-4172
www.novaon.com.br